Produktdatenblatt

LUMINARYLED

Artikel Endkappe Catania 3020 T

Model Aluminium

Art.Nr. 847091

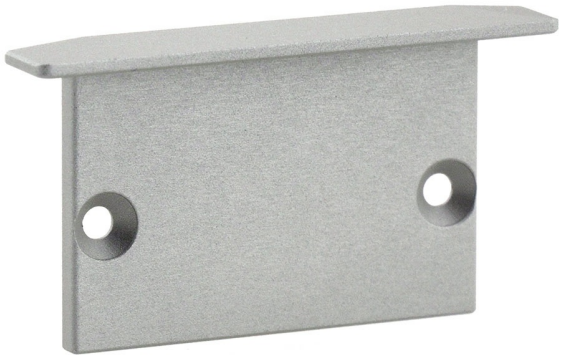

Alle Modelle der Serie

> Aluminium

Beschreibung

Spezifikationen

Abmessungen (Breite x Höhe)	38x21	mm
Anzahl pro Verkaufseinheit	1	Stk.
Endkappenstärke	2	mm
Kragenüberstand vom Profilende	6	mm
Material	Aluminium	
Montageart	geschraubt	
Oberfläche	Aluminium eloxiert	