Produktdatenblatt

LUMINARYLED

Artikel	Muro
Model	LED Aluminiumprofil - Muro
Art.Nr.	840010

Alle Modelle der Serie

> LED Aluminiumprofil - Muro



Beschreibung

Bis max. 5m am Stück erhältlich.

Aluminium-LED-Profil mit Blendschutz zur Ausleuchten von Wänden oder Arbeitsflächen ohne Blendungwirkung. Das Profil kann gegen unten oder oben leuchtend montiert werden und verfügt über einen rückseitigen Kabelkanal zur Stromführung.

Spezifikationen

Abmessungen (Breite x Höhe)	18 x 37	mm
Material	Aluminium	
Maximal erhältliche Länge	5	m
Oberfläche	Aluminium eloxiert	

Abdeckung



Bardolino Abdeckung opal

Opale Abdeckung zur Homogenisierung der Leuchte.

Bardolino Abdeckung opal bruchfest 500kg

Bruchfeste, opale Abdeckung zur Homogenisierung der Leuchten.



Muro

Wählen Sie die gewünschte Abdeckung

Bardolino Abdeckung satiniert

Satiniert/Natur Abdeckung für indirekte Beleuchtungen.

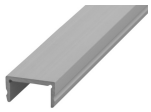

Aluminiumabdeckung - Bardolino

Ideal für Kabelführungen.



Bardolino Abdeckung satiniert 30°

Satiniert/Natur 30° Abdeckung für Wallwasher.

Weitere Bilder

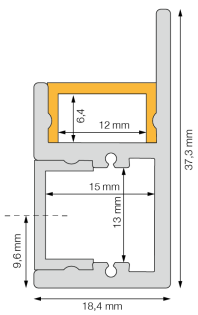



Zubehör



Endkappenset Muro

Art.Nr. 840090



Halteklammernset Bardolino H / Muro / DUO

Art.Nr. 840001



LED Strip Primer Set

Art.Nr. 812003